

**SCHEDE TECNICO ILLUSTRATIVE DEI SINGOLI PLESSI**

✓ PIANO ENTRATA/USCITA

✓ INDIVIDUAZIONE AMBIENTI PER ISOLAMENTO CASI SINTOMATICI  
POSTAZIONI PER IGIENIZZAZIONE MANI

Plessi scolastici

**SCUOLA SECONDARIA "A. DE FILIS" – TERNI**

*Vedi Scheda P01 COVID-19*

**SCUOLA INFANZIA E PRIMARIA "E. DE AMICIS" – TERNI**

*Vedi Scheda P02 COVID-19*

**SCUOLA SECONDARIA "A. DE FILIS" - TERNI**

Via Roberto Antiochia, 4, 05100 Terni – Telefono 0744 406180

## PIANO ENTRATE/USCITE

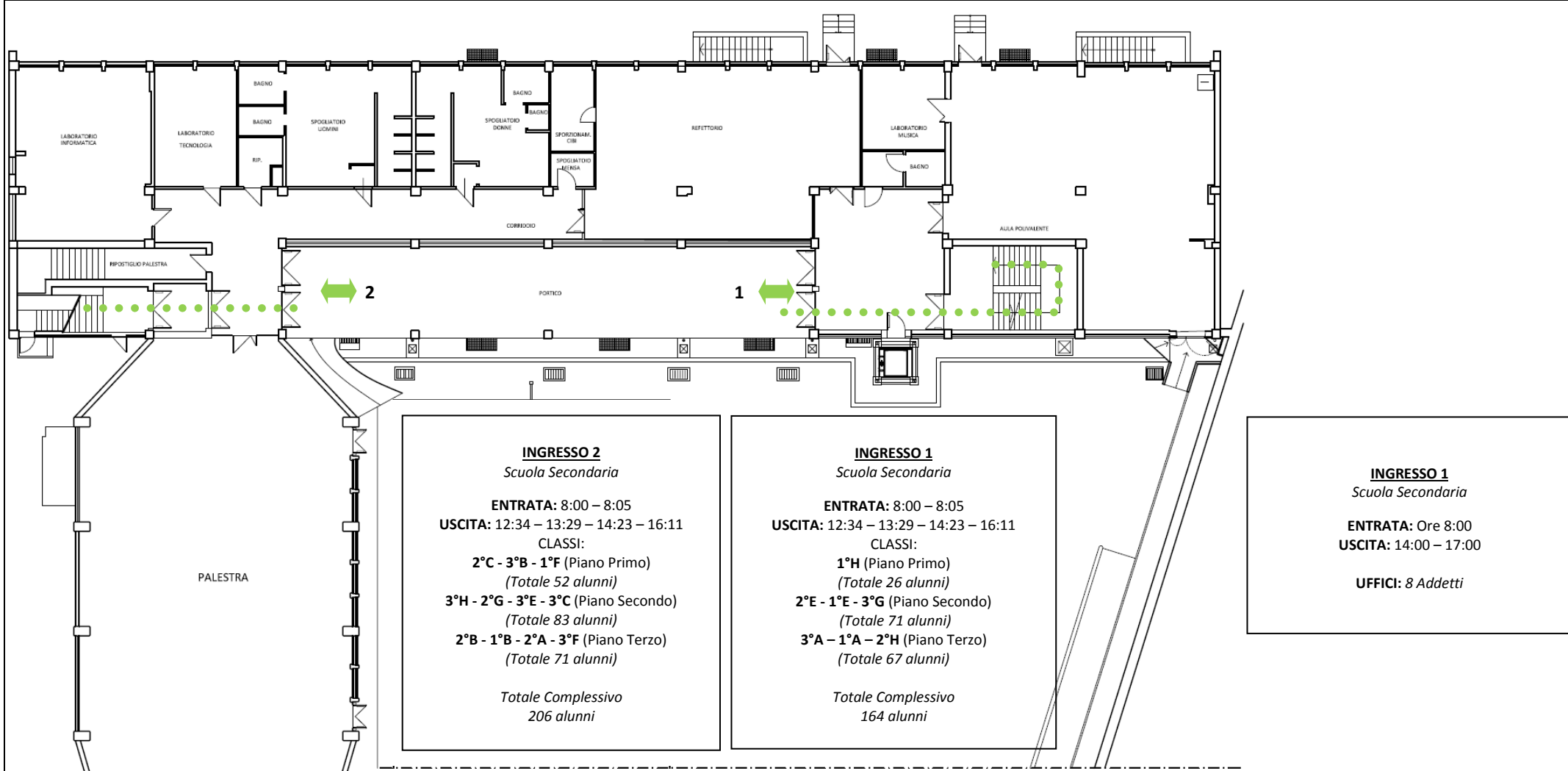

**INGRESSO 2**  
*Scuola Secondaria*

**ENTRATA:** 8:00 – 8:05  
**USCITA:** 12:34 – 13:29 – 14:23 – 16:11

CLASSI:

**2°C - 3°B - 1°F** (Piano Primo)  
*(Totale 52 alunni)*

**3°H - 2°G - 3°E - 3°C** (Piano Secondo)  
*(Totale 83 alunni)*

**2°B - 1°B - 2°A - 3°F** (Piano Terzo)  
*(Totale 71 alunni)*

*Totale Complessivo  
 206 alunni*

**INGRESSO 1**  
*Scuola Secondaria*

**ENTRATA:** 8:00 – 8:05  
**USCITA:** 12:34 – 13:29 – 14:23 – 16:11

CLASSI:

**1°H** (Piano Primo)  
*(Totale 26 alunni)*

**2°E - 1°E - 3°G** (Piano Secondo)  
*(Totale 71 alunni)*

**3°A - 1°A - 2°H** (Piano Terzo)  
*(Totale 67 alunni)*

*Totale Complessivo  
 164 alunni*

**INGRESSO 1**  
*Scuola Secondaria*

**ENTRATA:** Ore 8:00  
**USCITA:** 14:00 – 17:00

**UFFICI:** 8 Addetti

**Il Cannello verrà aperto alle ore 7:50**

L'area di attesa dei genitori è individuata all'esterno del cancello di ingresso all'area scolastica



## PIANO ENTRATE/USCITE

 <b>ENTRATA/USCITA</b>	 <b>PERCORSO ENTRATA/USCITA</b>	 <b>ENTRATA</b>	 <b>PERCORSO ENTRATA</b>	 <b>USCITA</b>	 <b>PERCORSO USCITA</b>	 <b>AREA ATTESA GENITORI</b>
--	---	---	--	--	---	--



### ORDINE DI USCITA

**INGRESSO 1**  
*Ordine di uscita – piano primo*  
**1°H**

**INGRESSO 2**  
*Ordine di uscita – piano primo*  
**2°C**  
**3°B**  
**1°F**

## PIANO ENTRATE/USCITE

 ENTRATA/USCITA	 PERCORSO ENTRATA/USCITA	 ENTRATA	 PERCORSO ENTRATA	 USCITA	 PERCORSO USCITA	 AREA ATTESA GENITORI
---	---	--	--	---	---	---

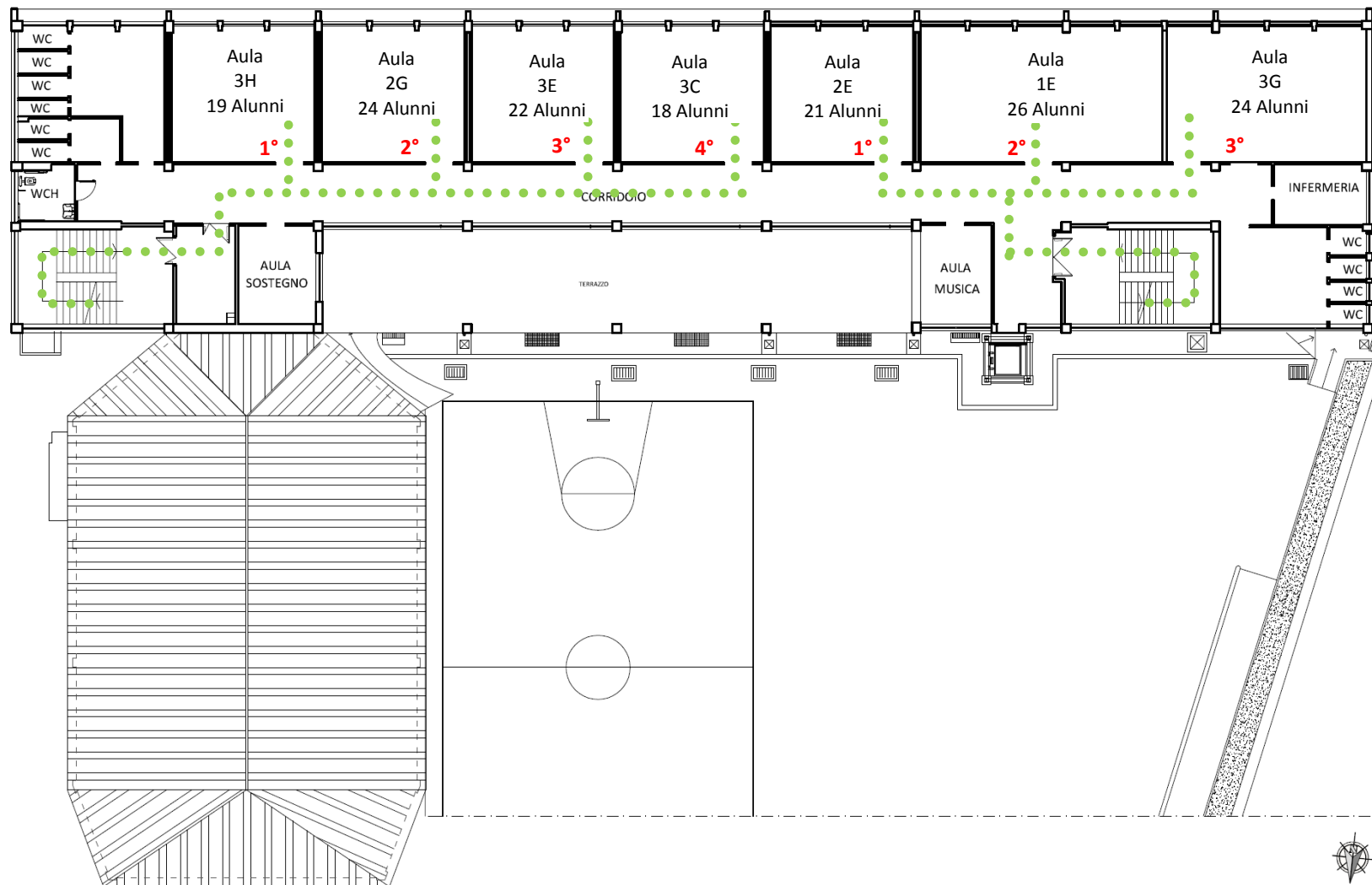

### ORDINE DI USCITA

#### INGRESSO 1

*Ordine di uscita – piano secondo*

- 2°E
- 1°E
- 3°G

#### INGRESSO 2

*Ordine di uscita – piano secondo*

- 3°H
- 2°G
- 3°E
- 3°C

**PIANO SECONDO**



**PIANO ENTRATE/USCITE**

 <b>ENTRATA/USCITA</b>	 <b>PERCORSO ENTRATA/USCITA</b>	 <b>ENTRATA</b>	 <b>PERCORSO ENTRATA</b>	 <b>USCITA</b>	 <b>PERCORSO USCITA</b>	 <b>AREA ATTESA GENITORI</b>
--	---	---	--	--	---	--

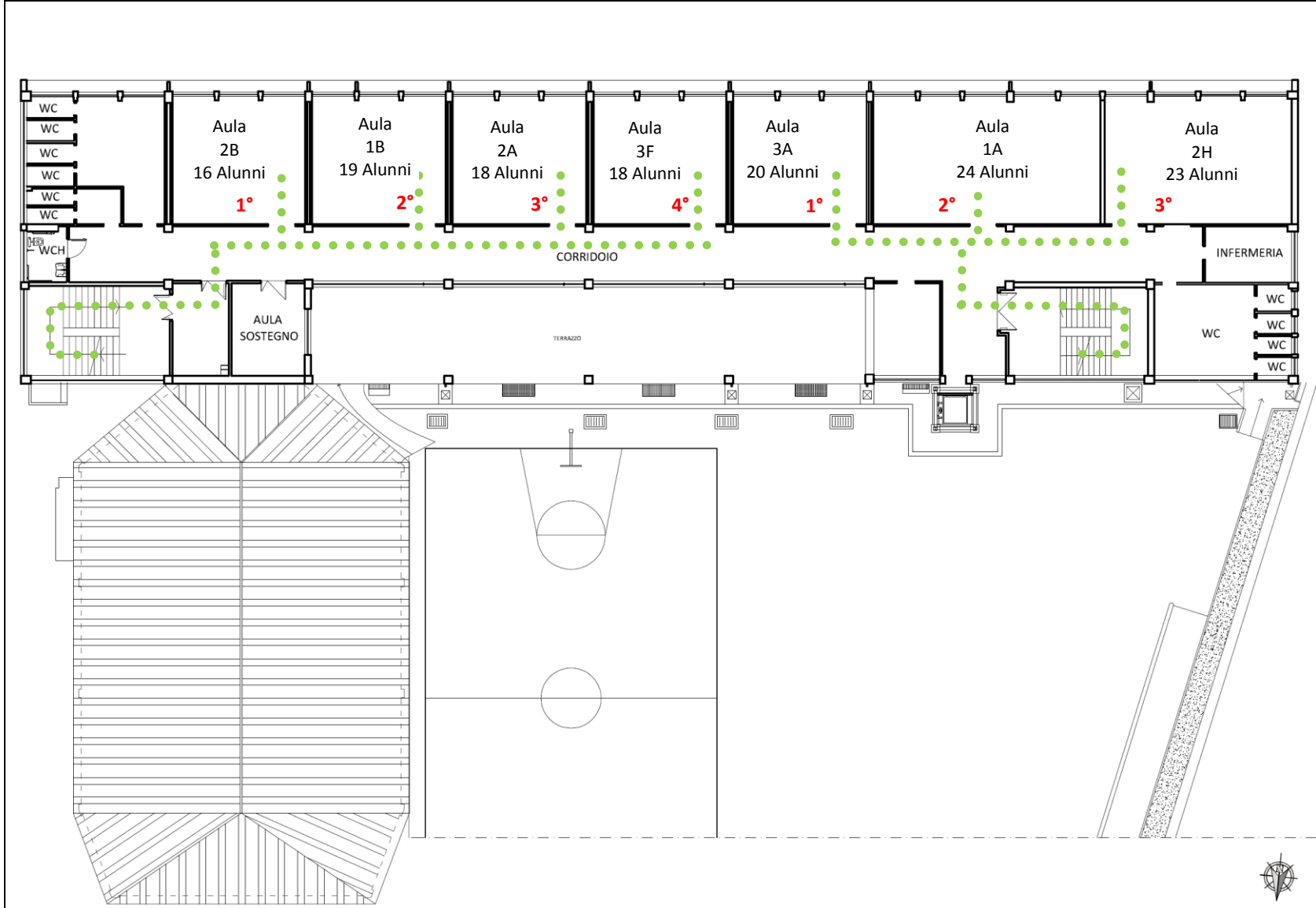

**ORDINE DI USCITA**

**INGRESSO 1**  
*Ordine di uscita – piano terzo*

**3°A**  
**1°A**  
**2°H**

**INGRESSO 2**  
*Ordine di uscita – piano terzo*

**2°B**  
**1°B**  
**2°A**  
**3°F**

## INDIVIDUAZIONE AMBIENTI PER ISOLAMENTO CASI SINTOMATICI – POSTAZIONI PER IGIENIZZAZIONE MANI

In tutti i piani del plesso, all'interno di ogni aula è presente un dispenser con soluzione idroalcolica per l'igiene delle mani.

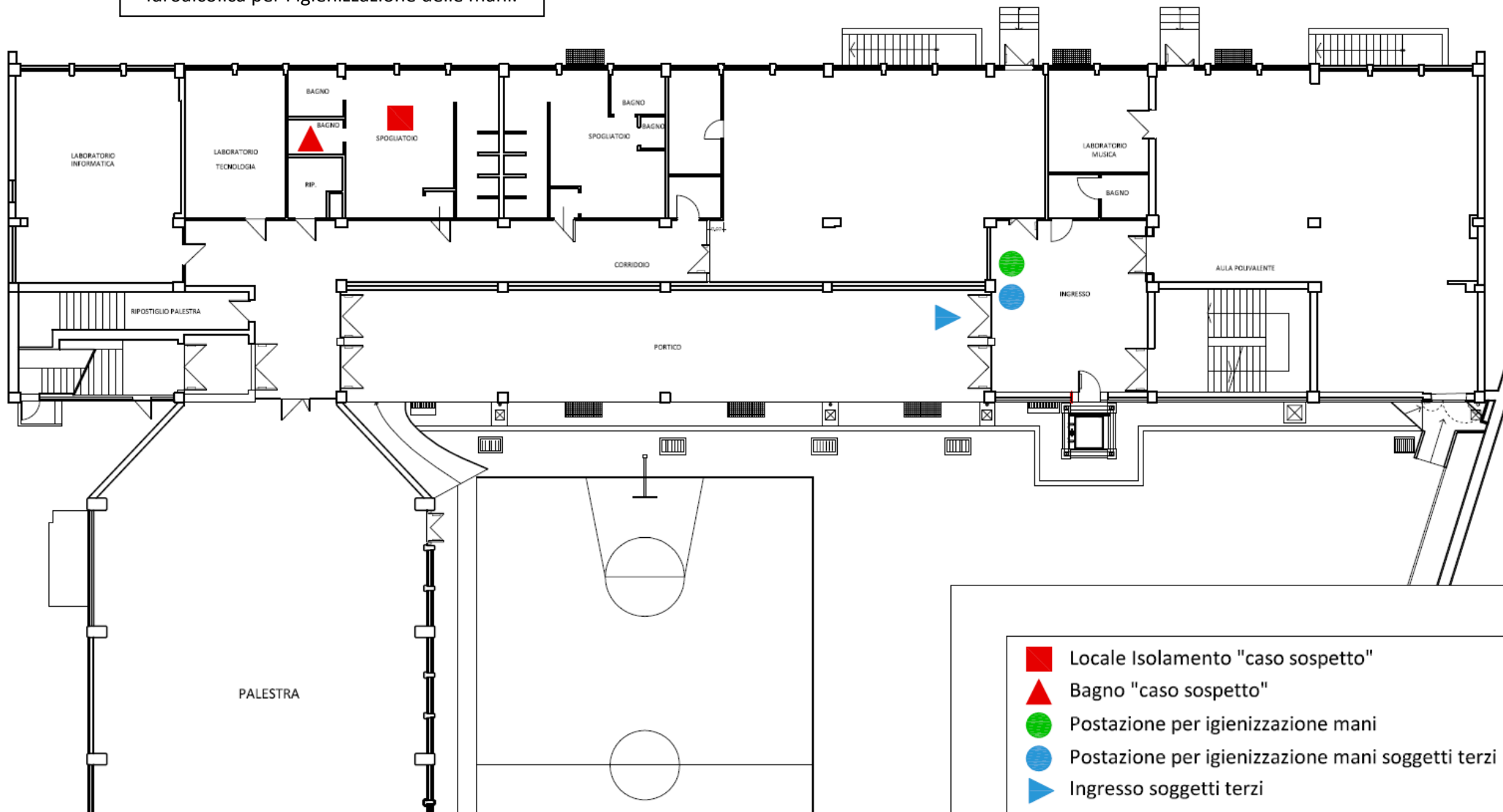

PIANO TERRA

**SCUOLA INFANZIA E PRIMARIA "E. DE AMICIS" – TERNI**

Viale Curio Dentato n° 7 - 05100 Terni - Telefono 0744 437206



## PIANO ENTRATE/USCITE



L'area di attesa dei genitori per l'ingresso 4 è individuata nel cortile interno del plesso

L'area di attesa dei genitori per gli ingressi 1 e 2 è individuata all'esterno dei cancelli adiacenti a Via Curio Dentato

### ORDINE DI USCITA

<b>INGRESSO 1</b> <i>Ordine di uscita – Piano Terra</i>  <b>4°B</b> <b>1°B</b> <b>2°B</b>
<b>INGRESSO 2</b> <i>Ordine di uscita – Piano Primo</i>  <b>4°C</b> <b>3°A</b> <b>3°B</b>
<b>INGRESSO 3</b> <i>Ordine di uscita – Piano Terra</i>  <b>5°B</b> <i>Ordine di uscita – Piano Primo</i>  <b>1°A</b> <b>2°A</b> <b>5°A</b> <b>4°A</b>
<b>INGRESSO 4</b> <i>Ordine di uscita – Piano Terra</i>  <b>Sez. A</b> <b>Sez. C</b> <b>Sez. B</b>

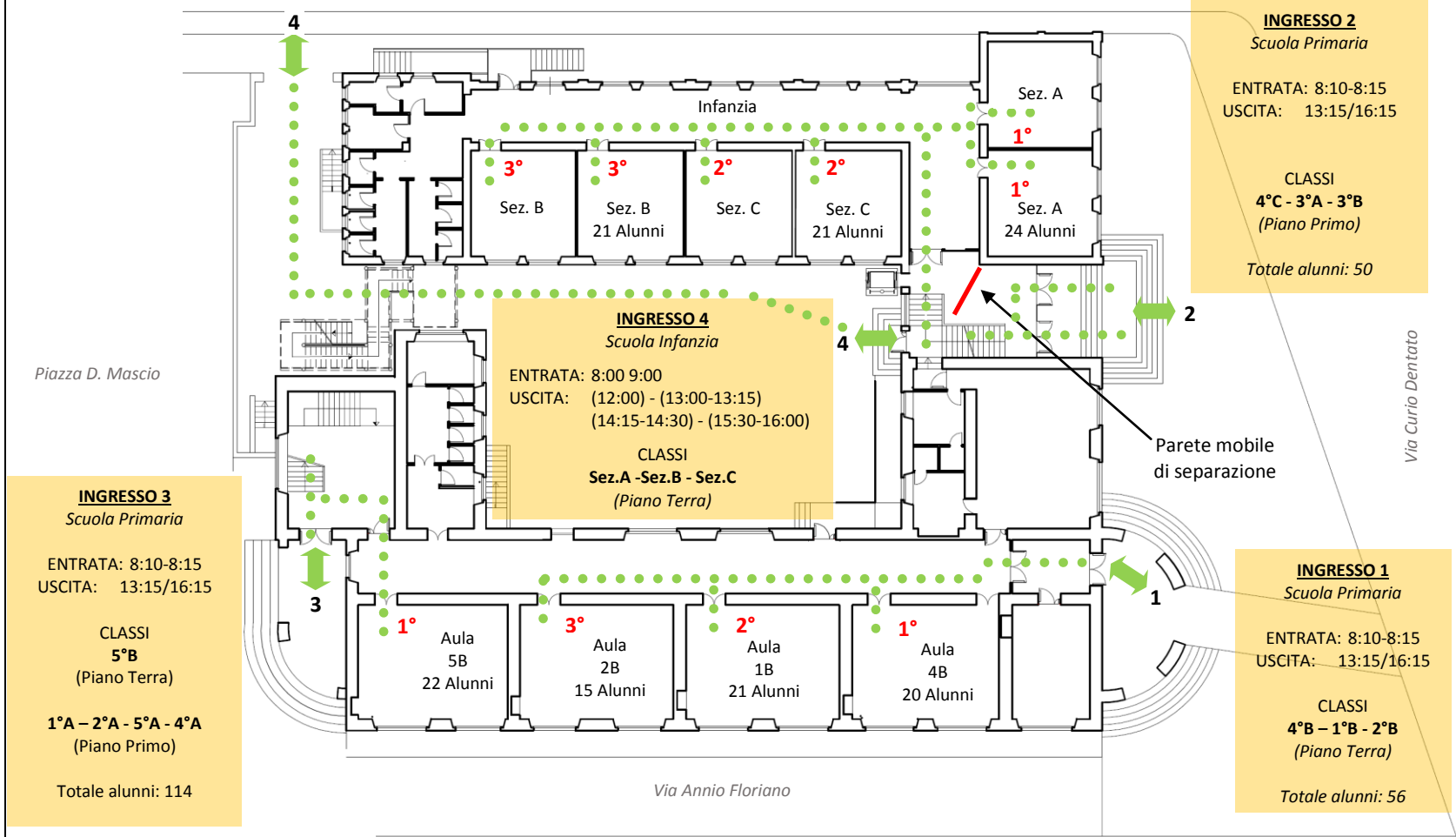

Via Marco Claudio

Piazza D. Mascio

Via Curio Dentato

Via Annio Floriano

**PIANO TERRA**      L'area di attesa dei genitori per l'ingresso 3 è individuata su Piazzale Mascio

## PIANO ENTRATE/USCITE

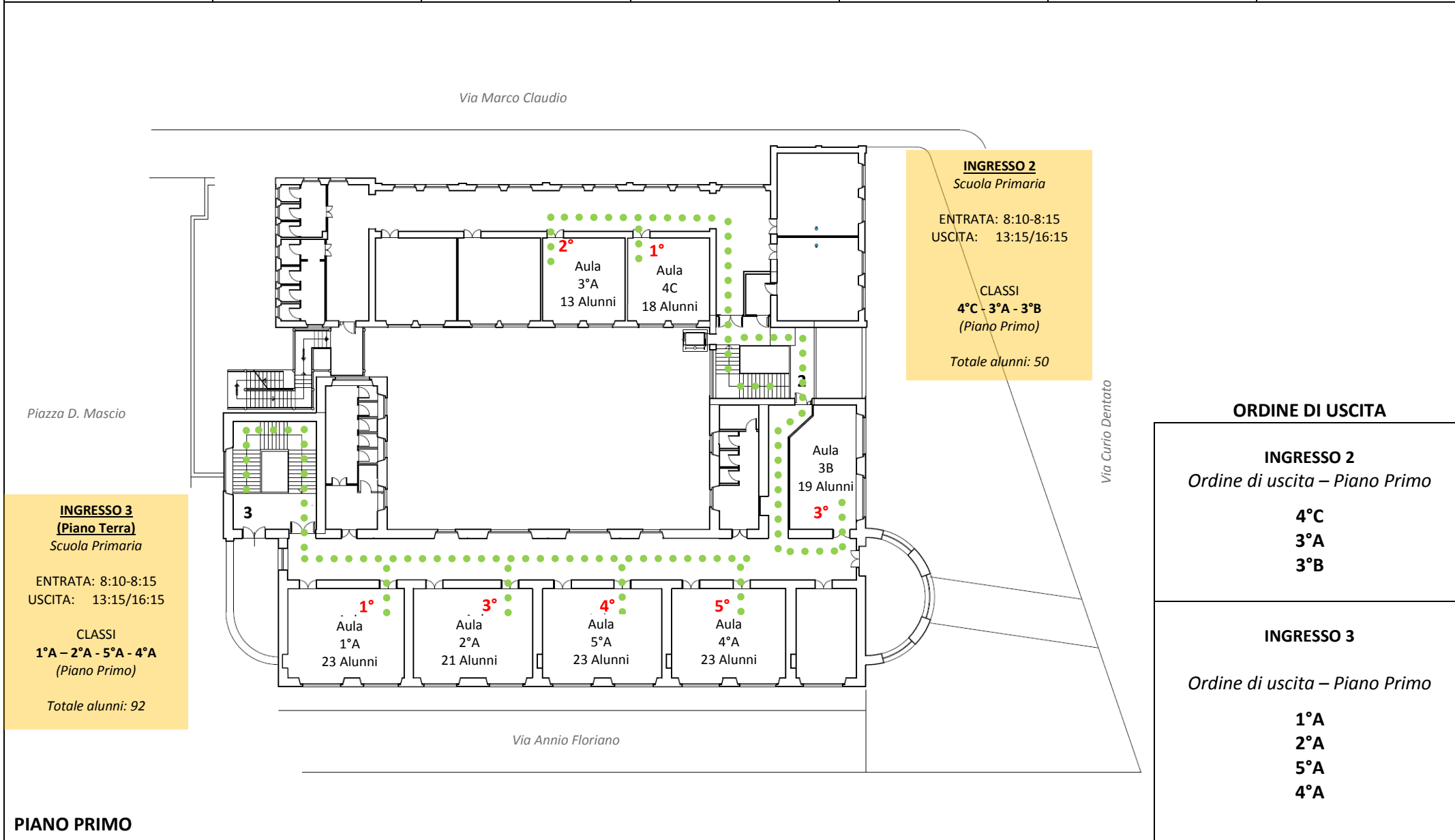

**PIANO PRIMO**

## INDIVIDUAZIONE AMBIENTI PER ISOLAMENTO CASI SINTOMATICI – POSTAZIONI PER IGIENIZZAZIONE MANI

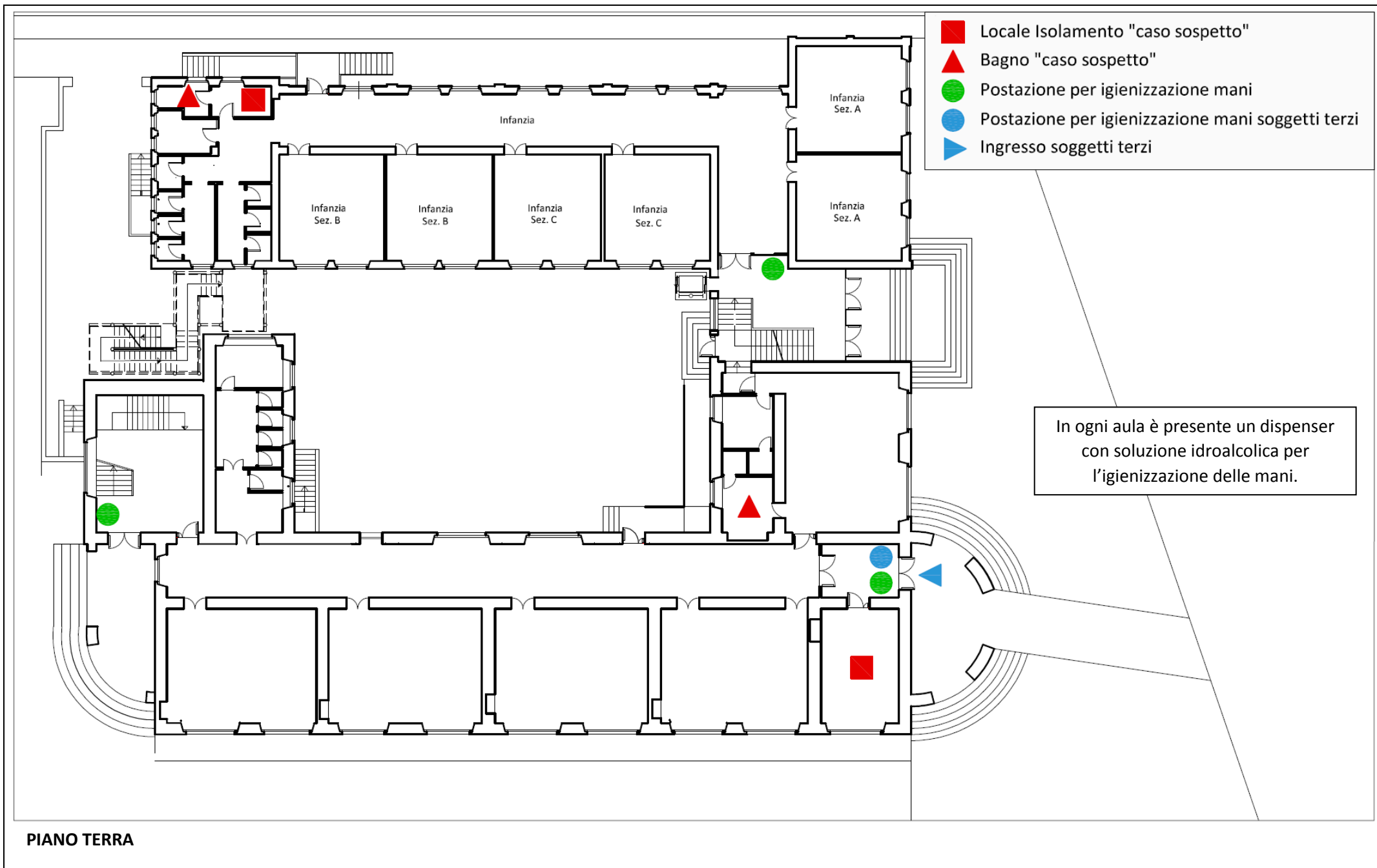

## INDIVIDUAZIONE AMBIENTI PER ISOLAMENTO CASI SINTOMATICI – POSTAZIONI PER IGIENIZZAZIONE MANI

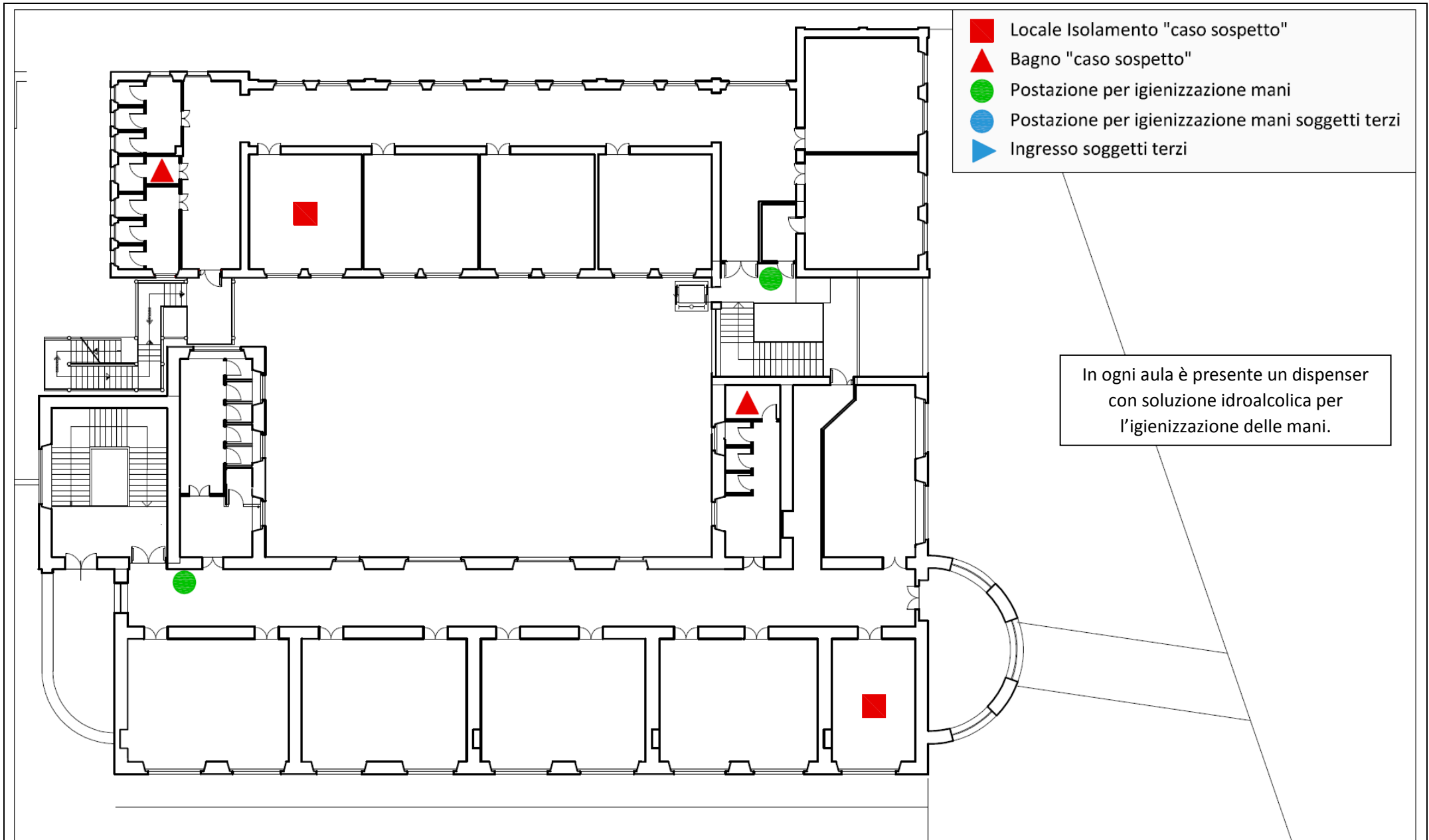

PIANO PRIMO