

INFORMATIVA GESTIONE EMERGENZA COVID-19 ORGANIZZAZIONE A.S.2020/2021

Il nostro Istituto, per garantire il riavvio dell'attività didattica in presenza, ha provveduto ad analizzare ed applicare tutte le disposizioni normative, linee guida e protocolli per garantire una ripresa sicura senza impedire ai nostri alunni una permanenza a scuola piacevole e stimolante.

È naturale che l'attuale condizione sanitaria ci mette davanti un anno scolastico "nuovo" e impegnativo, dove la Vs. collaborazione risulta preziosa e indispensabile.

Vi chiediamo quindi, in quanto genitori, di leggere con attenzione quanto di seguito riportato e di attuarlo con responsabilità e spirito di collaborazione.

INFORMATIVA GESTIONE EMERGENZA COVID-19

PREREQUISITI PER GLI ALUNNI ALL'ACCESSO AI LOCALI SCOLASTICI

- **L'assenza di sintomatologia** respiratoria o di temperatura corporea superiore a 37,5° C anche nei tre giorni precedenti; (Scuola dell'infanzia);
- **L'assenza di febbre (oltre 37.5°) o altri sintomi** come brividi, tosse secca, spossatezza, indolenzimento, dolori muscolari, diarrea, perdita del gusto e/o dell'olfatto, difficoltà respiratorie o fiato corto... (Scuola Primaria e Secondaria di Primo Grado);
- **Non essere stati in quarantena o isolamento** domiciliare negli ultimi 14 giorni;
- **Non essere stati a contatto con persone positive**, per quanto a propria conoscenza, negli ultimi 14 giorni

SCENARI POSSIBILI

Caso in cui un alunno presenti un aumento della temperatura corporea al di sopra di 37,5°C o un sintomo compatibile con COVID-19, presso il proprio domicilio

- L'alunno deve restare a casa
- I genitori devono informare il Pediatra/Medico Medicina Generale
- **I genitori dello studente dovranno comunicare tempestivamente al Dirigente Scolastico l'assenza per motivi di salute al fine di identificare eventuali cluster di classe**

Caso in cui un alunno presenti un aumento della temperatura corporea al di sopra di 37,5°C o un sintomo compatibile con COVID-19, in ambito scolastico

- Il referente scolastico per COVID-19 o altro componente del personale scolastico deve telefonare immediatamente ai genitori/tutore legale
- L'alunno è ospitato in una stanza dedicata all'isolamento ed eventualmente verrà rilevata la temperatura corporea mediante l'uso di termometri che non prevedono il contatto
- Il minore non sarà mai lasciato da solo ma sarà presente un adulto che dovrà mantenere, ove possibile, il distanziamento fisico di almeno un metro e la mascherina chirurgica fino a quando l'alunno non sarà affidato a un genitore/tutore legale. Anche all'alunno verrà fatta indossare una mascherina chirurgica se ha un'età superiore ai 6 anni e se la tollera
- Dovrà essere dotato di mascherina chirurgica chiunque entri in contatto con il caso sospetto, compresi i genitori o i tutori legali che si recano in Istituto per condurlo presso la propria abitazione
- La stanza di isolamento sarà sanificata dopo che l'alunno sintomatico è tornato a casa
- I genitori devono contattare il Pediatra/Medico Medicina Generale per la valutazione clinica

Rientro a scuola

In entrambi i casi riportati sopra, il rientro a scuola del minore, in seguito ad un'assenza per motivi di salute, potrà avvenire solo previa presentazione di specifica attestazione rilasciata dal PLS dove si evidenzia che il bambino/studente può rientrare scuola.

Caso in cui un alunno risulti SARS-CoV-2 positivo

E' competenza del Dipartimento di Prevenzione intraprendere le azioni relative alla situazione verificatasi e dettare le procedure di intervento all'Istituzione scolastica

Gestione dei contatti stretti di un caso confermato COVID-19 al di fuori delle normali attività scolastiche

Nel caso in cui un alunno risultasse essere stato in contatto stretto di un caso confermato COVID-19 al di fuori delle normali attività scolastiche, è richiesta alle famiglie l'immediata comunicazione al Dirigente Scolastico.

Alunni con fragilità

Per garantire la tutela degli alunni con fragilità, è prevista la collaborazione con le strutture socio-sanitarie, la medicina di famiglia (es. Pediatra (PLS) /Medico Medicina Generale (MMG) etc.), le famiglie e le associazioni che li rappresentano. La sorveglianza attiva di questi alunni sarà concertata tra il referente scolastico per COVID-19 e DdP, con i PLS e MMG, (si ricorda che i pazienti con patologie croniche in età adolescenziale possono rimanere a carico del PLS fino a 18 anni. Da ciò si evince la necessità di un accordo primario con i Pediatri che hanno in carico la maggior parte dei pazienti fragili fino a questa età) nel rispetto della privacy, con lo scopo di garantire una maggiore prevenzione attraverso la precoce identificazione dei casi di COVID-19. È previsto, a cura del Coordinatore dell'Inclusione Scolastica, incaricato dal Dirigente Scolastico, lo screening in presenza di segnalazione di casi nella stessa scuola frequentata. Particolare attenzione sarà posta agli studenti che non possono indossare la mascherina o che hanno una fragilità che li pone a maggior rischio. Su richiesta della famiglia e sentito il Medico Competente e il Pediatra, potrà essere programmata una didattica a distanza, comunicandone l'attivazione all' Ufficio Scolastico Regionale.

ORGANIZZAZIONE DELLE CLASSI

Le classi sono state svuotate ed igienizzate. Sono stati fatti interventi di edilizia per ottimizzare lo spazio. Sono stati eliminati scaffali e suppellettili per evitare accumulo di polvere o altro.

Tutte le classi sono dotate di dispenser con soluzione idroalcolica per l'igienizzazione delle mani

Con riguardo alla disposizione delle classi, si è collocata la cattedra garantendo una distanza di almeno 2 metri tra le rime buccali del docente e degli alunni.

I banchi sono stati invece collocati con una distanza tale da garantire almeno 1 metro tra le rime buccali degli alunni, garantendo gli spostamenti con l'eventuale spazio residuo, in relazione alla specifica configurazione fisica dell'aula.

Il materiale scolastico personale non può essere lasciato a scuola ed è necessaria la rimozione da sopra e sotto il banco di qualsiasi rifiuto prodotto durante le lezioni, con particolare attenzione a fazzoletti di carta utilizzati.

SCUOLA DELL'INFANZIA

I servizi educativi dell'infanzia presentano peculiarità didattiche/educative che non rendono possibile l'applicazione di alcune misure di prevenzione invece possibili per studenti di età maggiore, in particolare il mantenimento della distanza fisica di almeno un metro e l'uso di mascherine. Per tale motivo, si cercherà di attuare una didattica a gruppi stabili (sia per i bambini che per gli educatori).

SEGNALETICA

In tutti gli spazi comuni è stata collocata apposita segnaletica orizzontale e verticale in grado di ricordare le indicazioni principali di prevenzione e le modalità di movimento interne al plesso.

All'interno di ogni aula è presente una segnaletica a terra per individuare la zona dedicata al docente ed il corretto posizionamento dei banchi.

MODALITÀ D'INGRESSO E USCITA

Sono stati previsti ingressi differenziati e scaglionati sia in entrata che in uscita; sui cancelli e sulle porte d'ingresso esterne saranno allestiti cartelli con le specifiche indicazioni.

Sono stati installati in tutti gli ingressi dell'istituto termoscanner per la rilevazione automatica della temperatura.

L'accesso ai soggetti terzi deve essere limitato ai soli casi di effettiva necessità, previa autorizzazione del DS o di suo delegato.

L'organizzazione degli ingressi e delle uscite sono stati schematizzati in appositi elaborati grafici allegati al presente documento.

DISPOSITIVI DI PROTEZIONE

Chiunque entri negli ambienti scolastici dovrà essere munito di mascherina ed adottare idonee precauzioni igieniche.

Per quanto riguarda l'uso delle mascherine si precisa quanto segue:

Nella **Scuola Primaria** e nella **Scuola Secondaria di Primo Grado**, la mascherina può essere rimossa in condizione di staticità (seduti al banco) con il rispetto della distanza di almeno un metro e l'assenza di situazioni che prevedano la possibilità di aerosolizzazione (ad esempio il canto). È obbligatorio indossarla nelle aree comuni.

Non è prevista la mascherina: con età inferiore ai sei anni, durante il pasto e durante l'attività motoria; potranno non indossarla anche i soggetti con forme di disabilità non compatibili con l'uso continuativo della mascherina.

Tutto il personale sarà fornito di mascherina e per attività specifiche o condizioni particolari di visiera e guanti monouso.

Ai visitatori ammessi verrà misurata la temperatura corporea con termometro senza contatto. Inoltre, essi hanno l'obbligo di indossare la mascherina ed essere registrati all'ingresso su apposito Registro.

PULIZIA ED IGIENIZZAZIONE DI LUOGHI E ATTREZZATURE

L'istituto Scolastico ha provveduto alla programmazione di tutte le attività di pulizia e disinfezione necessarie rispettando le recenti linee guida fornite dall'INAIL. Le attività programmate verranno registrate in apposito documento differenziato per ambienti.

È prevista la regolare areazione delle classi e delle aree comuni, inoltre sono stati acquistati e installati in ogni aula purificatori di aria con regolazione automatica del flusso.

MENSA

Per quanto riguarda la Sede Principale "A. De Filis" ospitante la Scuola Secondaria di primo grado, il servizio mensa sarà erogato direttamente in aula con lunch-box, prevedendo una sanificazione delle superfici prima e dopo il pasto.

Per quanto riguarda la Sede "E. De Amicis" ospitante la Scuola dell'infanzia e la scuola Primaria, il servizio mensa sarà così erogato:

- Per l'infanzia, i pasti verranno preparati nella cucina, sporzionati e distribuiti direttamente nell'aula di ogni sezione, prevedendo una sanificazione delle superfici prima e dopo il pasto.
- Per la Primaria, i pasti verranno preparati nella cucina e consumati direttamente dagli alunni nell'attiguo refettorio seguendo una turnazione che permetta il distanziamento minimo di un metro tra i commensali. Tra un turno e l'altro è prevista la sanificazione delle superfici (Tavoli, seggiole, etc.) e il ricambio d'aria.

PLESSO "A. DE FILIS"

Piano Entrate e Uscite

PIANO ENTRATE/USCITE

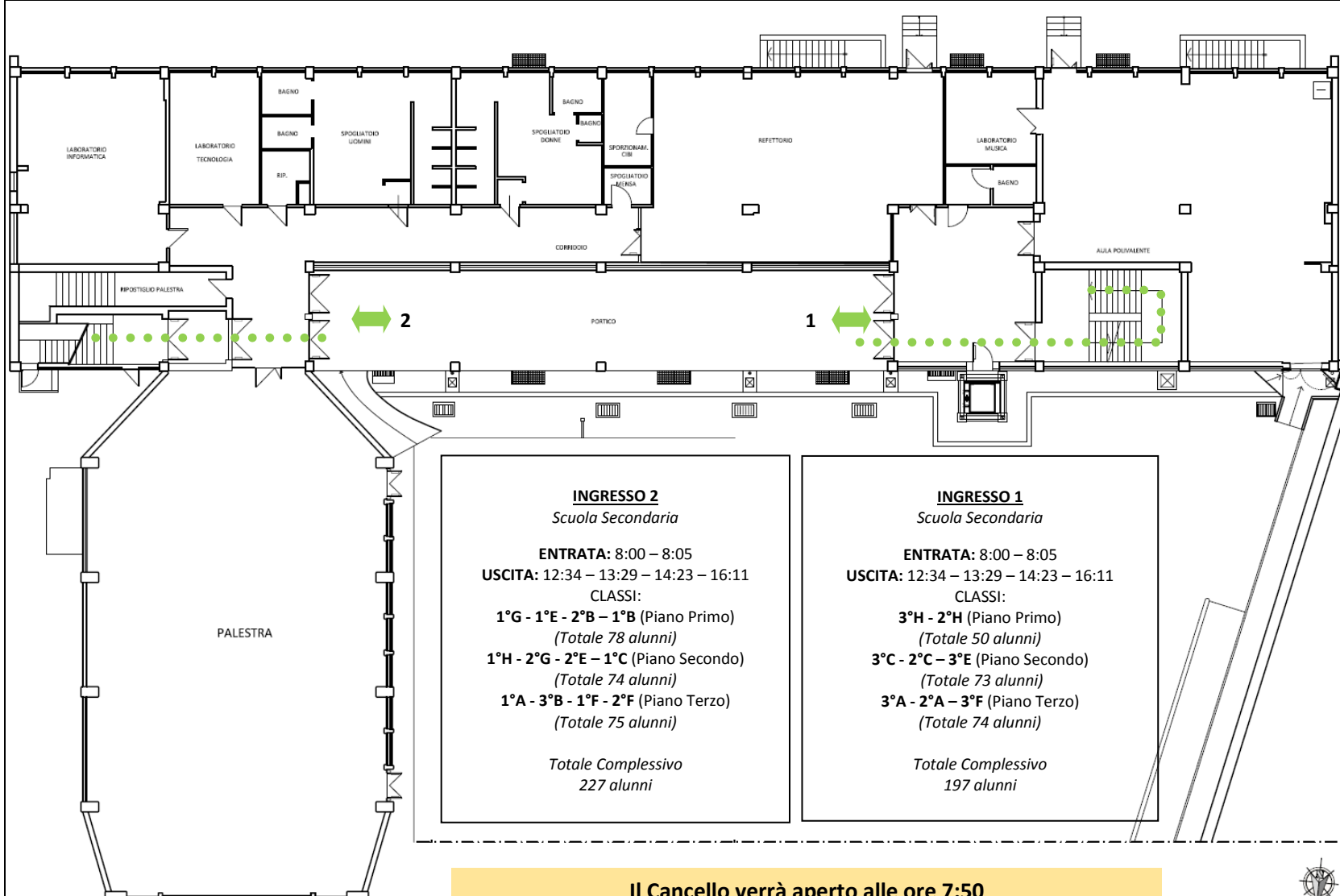

INGRESSO 1
Scuola Secondaria

ENTRATA: Ore 8:00
USCITA: 14:00 – 17:00

UFFICI: 8 Addetti

INGRESSO 1

Dedicato all'entrata e all'uscita delle classi della Scuola Secondaria 3°H - 2°H poste al piano primo, delle classi 3°C - 2°C - 3°E poste al piano secondo e delle classi 3°A - 2°A - 3°F poste al piano terzo, attraverso la scala d'ingresso lato ascensore.

Nelle Planimetrie di ogni piano è indicata la sequenza di uscita delle classi.

INGRESSO 2
Scuola Secondaria

ENTRATA: 8:00 – 8:05
USCITA: 12:34 – 13:29 – 14:23 – 16:11

CLASSI:

1°G - 1°E - 2°B - 1°B (Piano Primo)
(Totale 78 alunni)

1°H - 2°G - 2°E - 1°C (Piano Secondo)
(Totale 74 alunni)

1°A - 3°B - 1°F - 2°F (Piano Terzo)
(Totale 75 alunni)

*Totale Complessivo
227 alunni*

INGRESSO 1
Scuola Secondaria

ENTRATA: 8:00 – 8:05
USCITA: 12:34 – 13:29 – 14:23 – 16:11

CLASSI:

3°H - 2°H (Piano Primo)
(Totale 50 alunni)

3°C - 2°C - 3°E (Piano Secondo)
(Totale 73 alunni)

3°A - 2°A - 3°F (Piano Terzo)
(Totale 74 alunni)

*Totale Complessivo
197 alunni*

INGRESSO 2

Dedicato all'entrata e all'uscita delle classi della Scuola Secondaria 1°G - 1°E - 2°B - 1°B poste al piano primo, delle classi 1°H - 2°G - 2°E - 1°C poste al piano secondo e delle classi 1°A - 3°B - 1°F - 2°F poste al piano terzo, attraverso la scala d'ingresso lato palestra.

Nelle Planimetrie di ogni piano è indicata la sequenza di uscita delle classi.

Il Cancellò verrà aperto alle ore 7:50

L'area di attesa dei genitori è individuata all'esterno del cancellò di ingresso all'area scolastica



PIANO ENTRATE/USCITE

| | | | | | | |
|--|---|---|--|--|---|--|
|  ENTRATA/USCITA |  PERCORSO ENTRATA/USCITA |  ENTRATA |  PERCORSO ENTRATA |  USCITA |  PERCORSO USCITA |  AREA ATTESA GENITORI |
|--|---|---|--|--|---|--|

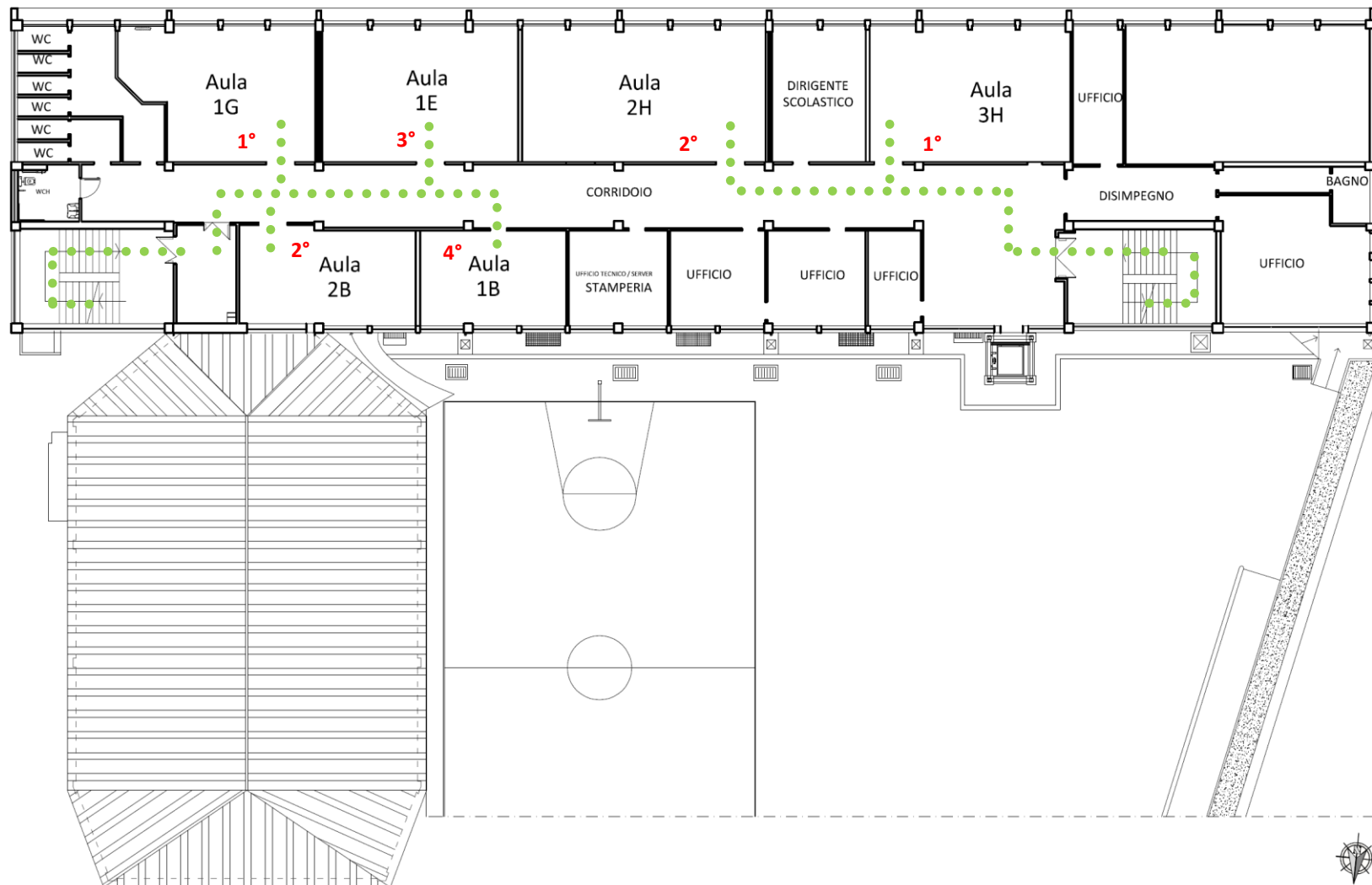

ORDINE DI USCITA

INGRESSO 1
Ordine di uscita – piano primo

3°H
2°H

INGRESSO 2
Ordine di uscita – piano primo

1°G
2°B
1°E
1°B

PIANO ENTRATE/USCITE

| | | | | | | |
|--|---|---|--|--|---|--|
|  ENTRATA/USCITA |  PERCORSO ENTRATA/USCITA |  ENTRATA |  PERCORSO ENTRATA |  USCITA |  PERCORSO USCITA |  AREA ATTESA GENITORI |
|--|---|---|--|--|---|--|

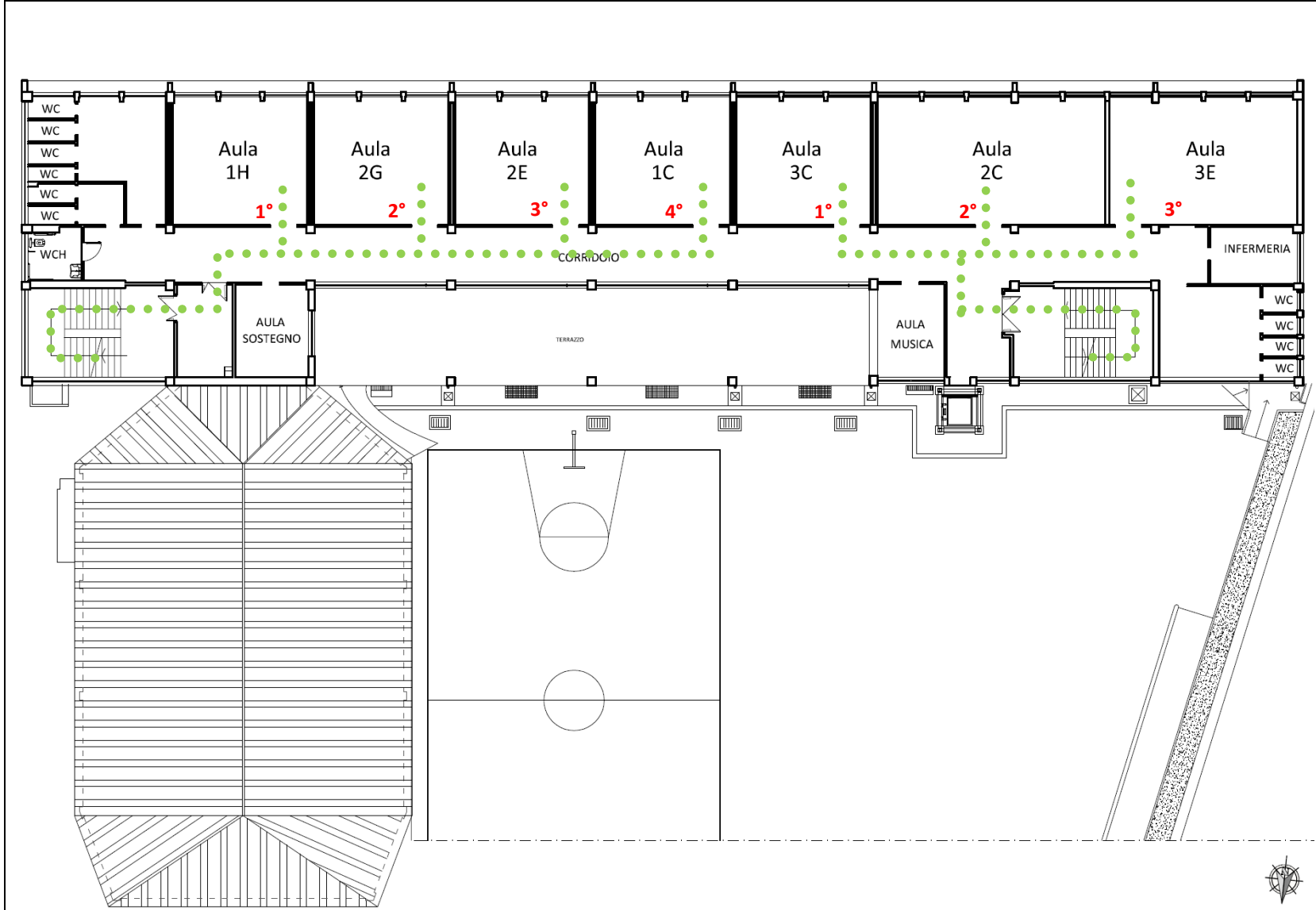

| |
|---|
| ORDINE DI USCITA INGRESSO 1 <i>Ordine di uscita – piano secondo</i> 3°C 2°C 3°E |
| INGRESSO 2 <i>Ordine di uscita – piano secondo</i> 1°H 2°G 2°E 1°C |

PIANO SECONDO



PIANO ENTRATE/USCITE

| | | | | | | |
|--|---|---|--|--|---|--|
|  ENTRATA/USCITA |  PERCORSO ENTRATA/USCITA |  ENTRATA |  PERCORSO ENTRATA |  USCITA |  PERCORSO USCITA |  AREA ATTESA GENITORI |
|--|---|---|--|--|---|--|

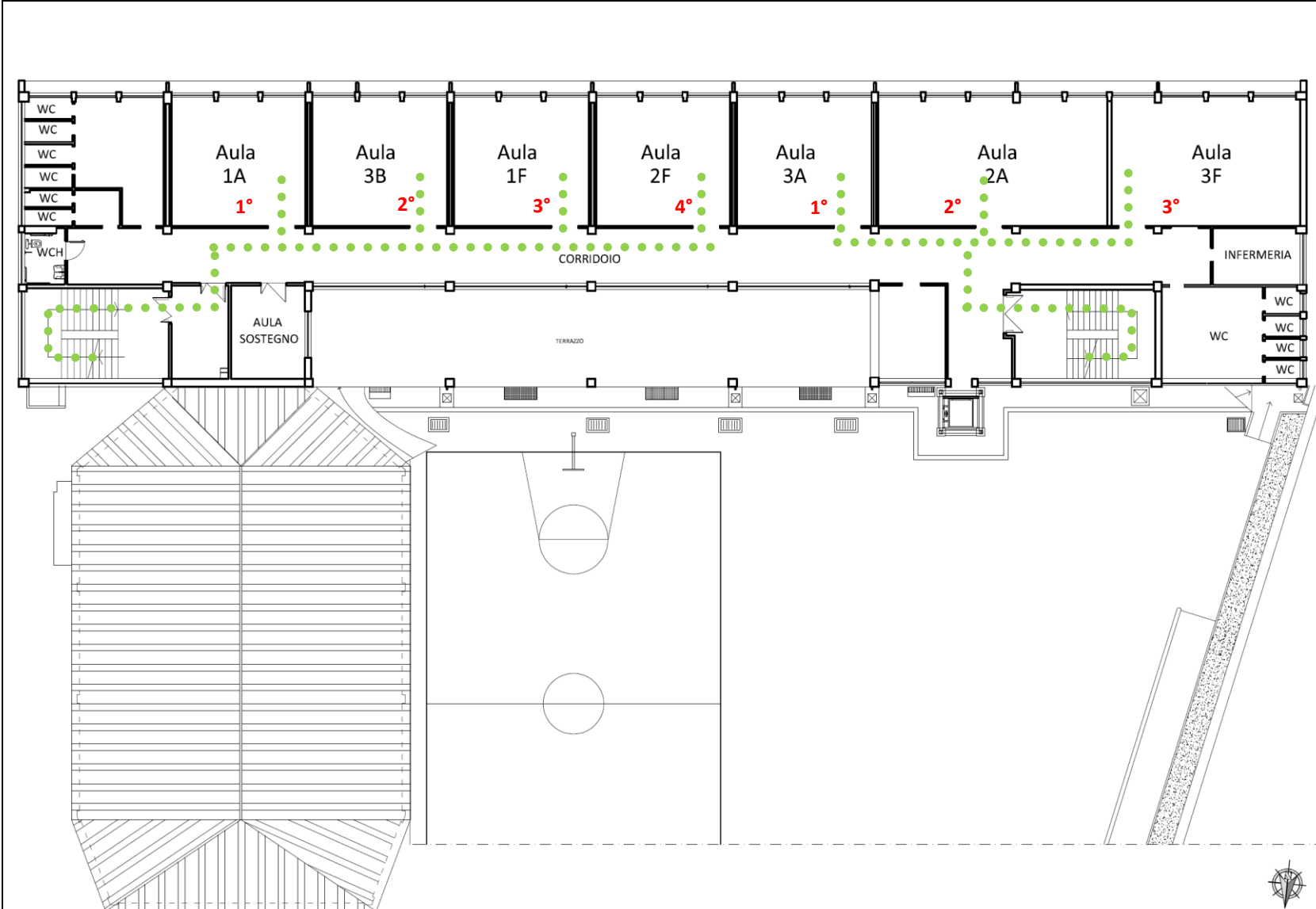

ORDINE DI USCITA

INGRESSO 1
Ordine di uscita – piano terzo

- 3°A
- 2°A
- 3°F

INGRESSO 2
Ordine di uscita – piano terzo

- 1°A
- 3°B
- 1°F
- 2°F



PLESSO "E. DE AMICIS"

Piano Entrate e Uscite

PIANO ENTRATE/USCITE



L'area di attesa dei genitori per l'ingresso 4 è individuata nel cortile interno del plesso

L'area di attesa dei genitori per gli ingressi 1 e 2 è individuata all'esterno dei cancelli adiacenti a Via Curio Dentato

ORDINE DI USCITA

| |
|--|
| INGRESSO 1 <i>Ordine di uscita – Piano Terra</i> 2°A 5°C 5°A |
| INGRESSO 2 <i>Ordine di uscita – Piano Primo</i> 2°C 2°A 4°B 4°A |
| INGRESSO 3 <i>Ordine di uscita – Piano Terra</i> 3°A <i>Ordine di uscita – Piano Primo</i> 1°A 3°B 4°C 5°B |
| INGRESSO 4 <i>Ordine di uscita – Piano Terra</i> Sez. A Sez. C Sez. B |



INGRESSO 3
Scuola Primaria

ENTRATA: 8:10
USCITA: 13:15/16:15

CLASSI
3°A
(Piano Terra)

1°A - 3°B - 4°C - 5°B - 1°B
(Piano Primo)

Totale alunni: 118

INGRESSO 2
Scuola Primaria

ENTRATA: 8:10
USCITA: 13:15/16:15

CLASSI
2°A - 2°C - 4°A - 4°B
(Piano Primo)

Totale alunni: 66

INGRESSO 4
Scuola Infanzia

ENTRATA: 8:00 9:00
USCITA: (12:00) - (13:00-13:15)
(14:15-14:30) - (15:30-16:00)

CLASSI
Sez. A - Sez. B - Sez. C
(Piano Terra)

INGRESSO 1
Scuola Primaria

ENTRATA: 8:10
USCITA: 13:15/16:15

CLASSI
2°B - 5°C - 5°A
(Piano Terra)

Totale alunni: 48

PIANO TERRA L'area di attesa dei genitori per l'ingresso 3 è individuata su Piazzale Mascio

PIANO ENTRATE/USCITE

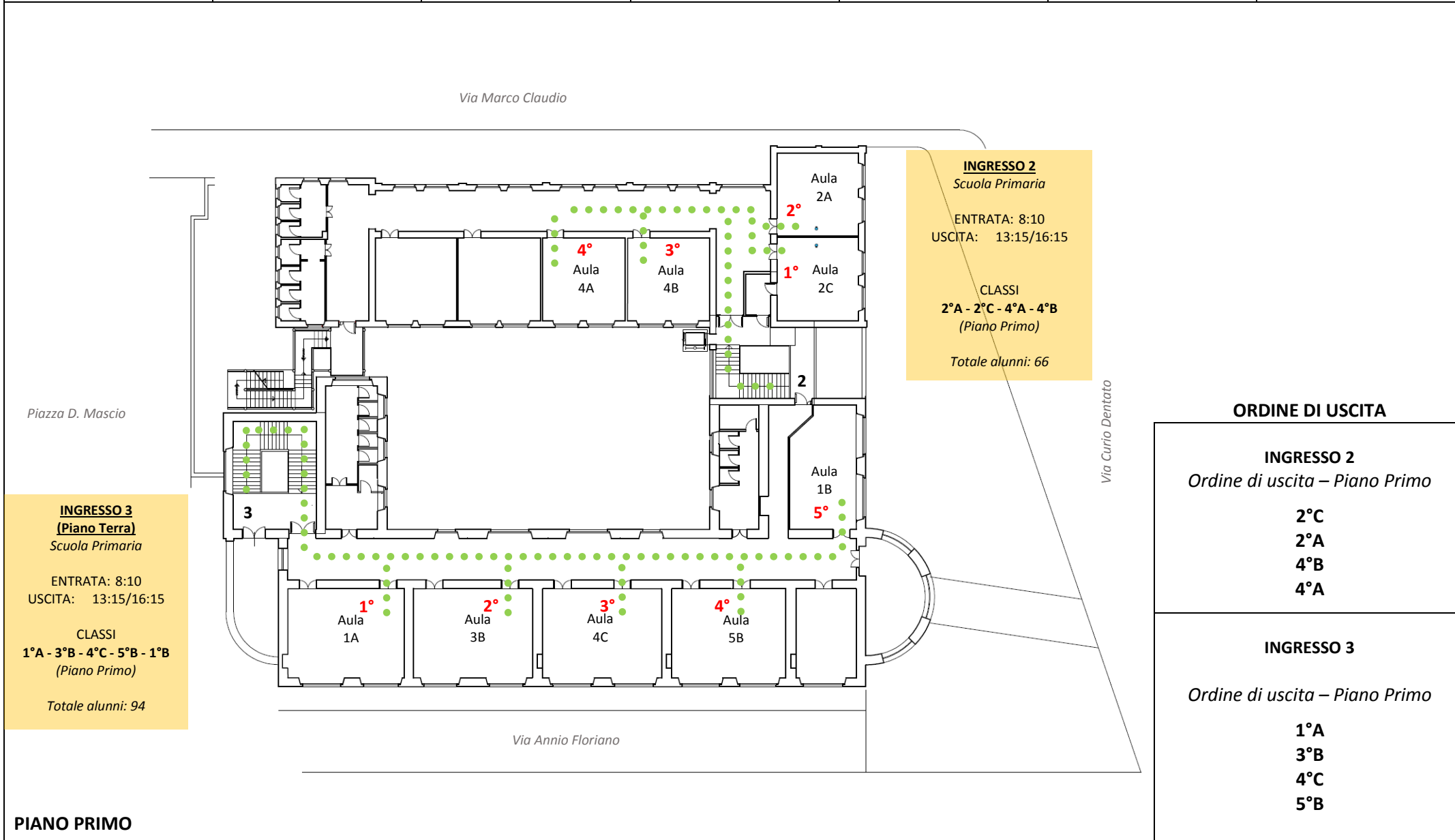

INGRESSO 3
(Piano Terra)
Scuola Primaria

ENTRATA: 8:10
USCITA: 13:15/16:15

CLASSI
1°A - 3°B - 4°C - 5°B - 1°B
(Piano Primo)

Totale alunni: 94

INGRESSO 2
Scuola Primaria

ENTRATA: 8:10
USCITA: 13:15/16:15

CLASSI
2°A - 2°C - 4°A - 4°B
(Piano Primo)

Totale alunni: 66

| ORDINE DI USCITA |
|---|
| <p>INGRESSO 2</p> <p><i>Ordine di uscita – Piano Primo</i></p> <p>2°C</p> <p>2°A</p> <p>4°B</p> <p>4°A</p> |
| <p>INGRESSO 3</p> <p><i>Ordine di uscita – Piano Primo</i></p> <p>1°A</p> <p>3°B</p> <p>4°C</p> <p>5°B</p> |

PIANO PRIMO